上海畫報

中華郵政特准掛號立劵之報紙
每三日出一張售大洋四分

□戲劇協社公演威尼斯商人飾濮茜亞之虞岫雲女士□（光藝攝）

▲廣告刊例
新聞欄中（面張）中縫欄內（分四格、每格每次八元、半格起碼、封面廣告（每格（每次六元、計十五字高十九字寬半格起碼、

第五九一期

本報價目
本埠 每月大洋四角三個月大洋一元一角半年二元二角每年四元四角、外埠 連郵費每月大洋四角五分、三個月大洋一元二角五分、半年二元五角、全年大洋五元、郵票以一分為限、以上不收九五折算、館址上海望平街第七號門牌

張恨水先生之小說，久經名重藝林，融新舊於一爐；極描寫之能事；此書三大厚册，一百餘萬言，一千五百餘頁，細膩風光有若紅樓，粗豪俊爽又類水滸，讀之令人愛不忍釋，前在北平刊行，業經三版，價值可知，玆應滬上愛讀者之要求，轉運到滬，每部連運費實售大洋貳元四角，不折不扣。

洋洋大觀

春明外史

全書到滬

經售處上海畫報館。

靜安寺路四十五號

大光明大戲院

電話三三六三七號

今日 三時 五時半 九時一刻開映

美國派拉蒙公司最新浪漫風趣有聲對白巨片

「熱」的女明星克萊拉寶主演

好姊姊

▲目成，眉語，打情，罵俏，又活潑，又伶俐，又風騷，又使人愛，又使人憎，又使人惱，這便造成了一個「熱」的女明星克萊拉寶，

▲克萊拉寶的表演，又深刻，又細膩，一顰一笑，都足以使你迷惑，堪與「異性熱力」「紅髮女郎」鼎足而三，

▲克萊拉寶的無聲影片，已足使人心醉神往了，現在他在銀幕上開起口來，一聲聲如嚦嚦黃鶯花外囀，管教你聽了心花朵朵開，

預定佳座以免臨時擁擠

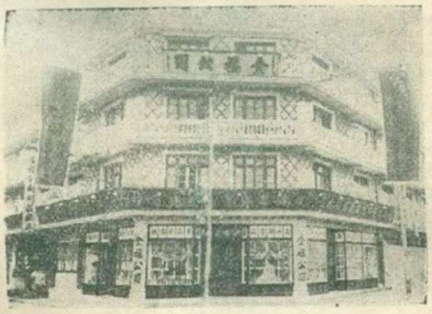

新開

全福公司

上海愛多亞路東新橋口

國曆五月二日正式開幕

南貨 燕蔘 海味 蔣腿

欲飲汽水時請呼
益利汽水
包君滿意

北平金石名家張志魚先生刻扇（一）

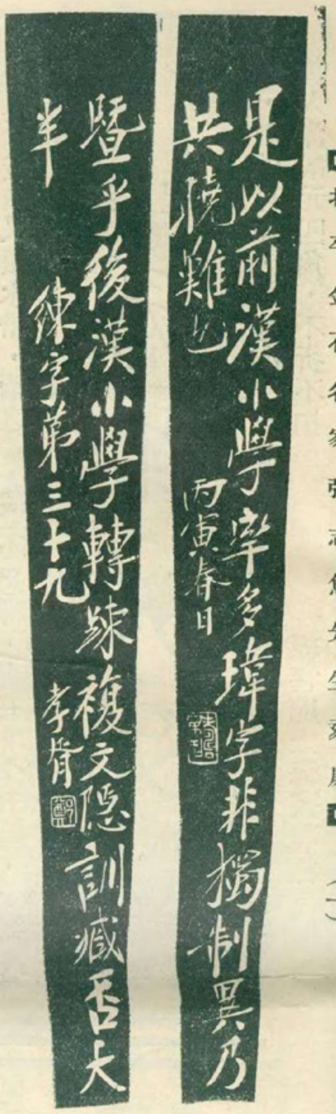

余空我先生新婚賀聯一束（記者）

為譜賀新郎、正芍藥齊開、榴花欲放、
是真極樂國、有鳩摩講道、鹿女聽經、（文公達）

雲抱玉林、卜諧鳳吉、
香縈金屋、夢叶熊祥、（潘公展）

金玉滿堂、宜家富壽、
福祿來處、為國寵光、（嚴愼予集易林句）

佳氣靖塵霧、願祝喜神消萬刦、
歸途隔瀛海、却從曉天望雙星、（梅蘭芳）

玉珮兩行晨視膳、
金缸二等夜繙書、（趙叔雍）

鮑觀澄養痾江右（記者）

鮑觀澄君自卸白崇禧秘書長之後、卜居滬濱、久不聞其謦欬、忽據時事新報記其為東北代表入京、東北駐京代表秦伯秋君職責所在、當然加以否認、然最近某報、仍稱其為東北代表如故、誠令人如墮五里霧中、抑存心揶揄以博一笑耶、則亦何苦乃爾、頃得其自安慶大旅社三號、致須彌君書、亟錄於次、鮑君蓋養痾廬山、不問世事者也、書云、芥塵先生有道、別久敬念、弟厄於病魔、呻吟臥榻者六閱月、近因滬地潮溼、醫囑轉地療養、措資西上、過皖訪一二故舊、堅留休息數日、今晚（廿三）乘輪赴潯、入廬山小住、原擬由火車至下關、搭招商船、旋以右足不良於行、極怕舟車上下之勞、乃於十二夜由滬逕乘三北之長興輪成行、未攏新京、未見一客、貴人更無論矣、頃接滬寓快信、時事新報十三時人行蹤欄、忽載有東北代表某某入都、而一二小報繼起為無稽之演義式新聞、致廿一日民國日報鄭重登載否認冒稱代表云云、弟年來貧病交攻、無心問世、友好往來、至為疏闊、以公至好、亦幾經年不見、餘概可想、至東北久無關係、弟亦從未與人談及東北、魂靈未到南京、則都人士自不至白晝見鬼、且京滬遼寧消息敏捷、南中代表衆多、豈容隨便冒充、冒充亦復有何意義、弟縱不才、甯不知此、離奇之談、竟至滿城風雨、誠令人百思不得其解、公與我為忘年道義交、又為新聞界先進、在滬消息靈通、一加查詢、當能得其究竟、弟自信抱病之夫、久已深居簡出、人世無爭、絕不至為人嫉視、傳聞之誤、當無其他意味耶、幸惠愛代闢謠諑、以昭事實為感、專此敬頌道祺、觀澄頓首、五、廿三、

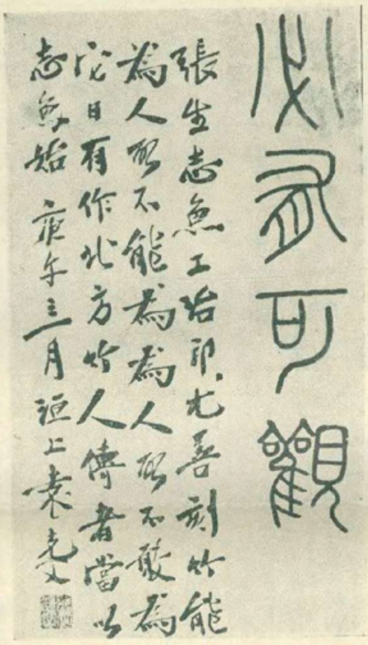

袁寒雲先生題張志魚先生刻扇

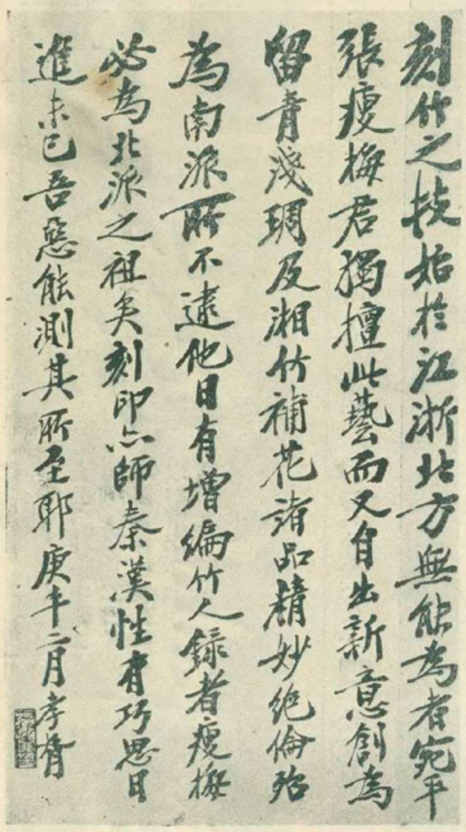

鄭蘇戡先生題張志魚先生刻扇

程艷秋蒞瀋記（元元自遼寧寄）

名伶程豔秋一行、姜妙香侯喜瑞李洪春吳富琴李多奎曹二庚等計三十七人、於廿一日由北甯路來瀋、當即轉赴本溪湖、應煤鐵公司二十週年紀念祝典、演劇三日、公司總辦周華章先生（大文）、亦擅青衫、有鐵嗓之目、深得石頭韻味、可以俯視梅程、故程樂應此次堂會、劇目為紅拂傳碧玉簪金鎖記、演畢回瀋、出演東北大戲院、自廿六日至六月一日、凡七夜、劇目為碧玉簪玉堂春金鎖記風流棒青霜劍鴛鴦塚紅拂傳、並由張學良堂弟學成、姊丈鮑育才任東道之誼、假招待處為行館云、

南京金陵女大教職員在鍾山山巔攝影
（劉宣閣攝黃警頑贈）

聲譽日起之明星歌劇社（記者）

中國影戲事業、莫不推明星公司、為祭酒、以故人才濟濟、極一時之盛、攝影之暇、雅好京劇、乃有明星歌劇社之組織、屢經彩排、聲譽日起、茲定六月一日午間十二時起六時止、仍在杜美路五十號彩排、重要戲碼十二、重頭者有鄭正秋先生夏佩珍女士之搜孤救孤、周劍雲先生南天門、閻重樓先生寶蓮燈、王次龍湯傑譚志遠蕭英四君之空城計、必有以一新耳目極視聽之娛也、

南京金陵女大教職員在中山陵園第一區野餐
（壽宇攝宣閣警頑贈）

本埠五馬路棋盤街文華美術圖書公司所出文華月刊、行銷幾遍全球、近又編行電影月刊及民衆生活旬刊、出版以來、頗受社會熱烈之歡迎、內容豐富、印刷精良、

北平張志魚刻扇例
甲 每柄百圓
乙 八十圓
丙 六十圓
丁 四十圓
戊 二十圓
方竹同直
工細及摹臨別議
附印例
石章 每字二圓
牙章 三圓
銅章 五圓
過大或過小倍直
潤資先惠定日交件
劣質扇印不刻
庚午三月[illegible]訂

畫裏眞眞　呼之欲出　欲拍小照　唯我第一

眞照相館

器具精良　技師高明　取費便宜　攝影清晰　交件迅速　地址適中　開幕紀念　廉價一月　實碼八折　另外贈長年優待券　實碼六折　地址東新橋六馬路口

□賦得官草稿（丹翁）

草稿有顏色當然做好官集成嘗試久反覺聖人難包老開頑笑雄兄狂喜歡芳鄰既在位『晶』『畫』我彈冠

□余空我先生張靜紫女士儷影□

□新房請願記（靡靈）

空我上人新婚後二日、新聞報同人公份往余宅致賀、晚間宴畢、由劍侯恥痕二君發起鬧新房、獨鶴義農石君敬五諸君和之、浩然以館務未能加入、于是一干人浩浩蕩蕩、逕奔樓上新房、上人乃不得不含笑相迎、敬茶敬烟、備極忙碌、其用意所在、蓋不外乎請諸公早早返館也、然而諸公皆著名鬧新房選手、大有今晚不鬧不休之概、于是你言我語、互提條件、經過幾分鐘考慮之後、始決定推敬五先謁新娘、並訪新聞記者見要人例、作一簡單之談話、但敬五籌思再三、靜坐沙發上可兩分鐘、仍不知如何開口、獨鶴以敬五如此遲疑、有誤大事、議改推劍侯恥痕、三君乃自告奮勇、恥痕請上人介紹與新婚相見、上人要其先拿片子、劍侯恥痕乃自以記者名片遞呈、然新娘除點頭施禮外、對于就職後之進行事務、絕對不肯表示、劍侯無奈、乞上人爲之先容、上人謂無此能力、恥痕乃打躬作揖、請新娘開開金口、新娘仍緘默無言、恥痕乃將所問之話減短、問第一夜是空我先開口、還是新娘先開口、如爲空我先開口者、則曰『伊先開口』、否則『我先開口』、但新娘仍不肯發言、獨鶴是時、責無旁貸、乃發言曰、新聞記者本善造謠、倘新娘今夜不明白表示、明日快活林如有不翔實記載、本人恕不負責、最後經諸人調解、僅要求新娘說一『伊』字、或一『我』字、並允一經辦到、其他條件、概行取消、新娘雖欲始終緘默、無奈恥痕劍侯嬉皮笑臉、作種種苦苦哀求狀、並謂如不開口、本人無從交卷、回至報館、恐有飯碗打碎之虞、新娘菩薩心腸、至是乃輕啓朱唇、嬌嬌的說一『我』字、在坐諸人、聞此嬌音、咸歡呼勝利、劍侯自謂勞苦功高、要求賞喜果百盒、結果各人皆得數盒、惟獨鶴以來賓贊禮諸資格、所得較多、其除義農石君諸人在恥痕等請願時、袖手旁觀、甚或言論反動、故分得兩盒後、劍侯卽擺出將軍架子、禁止其無端需索、此一場大鬧、直至十時餘始告終了、劍侯臨行、并稱保留明年湯餅筵時再鬧之所有權云、

□汪英賓朱應鵬兩先生合賀余空我先生新婚□

□章行嚴講學記（元元自遼甯寄）

章行嚴先生於十八日來瀋、下榻東北大學文學院宿舍、張學良設宴洗塵、二十日起章卽在哲學系授課、課目爲『儒家思想』『墨家哲學』、時間爲每星期二至星期五午后三時至五時、大學學生、皆可隨意旁聽云、

□湯爾和長歌當哭（記者）

□贈章行嚴先生

前財政總長教育總長湯爾和先生、近居瀋陽、爲張學良座上客、章行嚴先生旣至東北講學、湯賦三十韻贈之、䞇以序云、

□女醫師吳斐如女士□（包雪亮攝贈）

吳女士，浙人，性柔而活潑，去夏畢業浙江省立產科專校，現實習於杭州某醫院，

庚午二月、道出津沽、行嚴賦長歌見贈、卒卒未答、越百日、漢卿長官禮招行嚴講學東北、乃爲三十韻、述平生歎、嗚呼、茫茫天地、可與歌哭者、祇此數人、詞雖譾浪、蓋不知涕之何從也、　爾叟

屈平不作賈生逝、三千年後有章子、章子賦詩如行文、灑灑萬言不能止、憶昔相逢各年少、太歲仿彿在壬癸、當時意氣眞如雲、俯視衆生若蟲豸、萍飄蓬轉各西東、悤悤無復通魚鯉、柏林市上忽重逢、屈指已越二十紀、君樹一義曰農國、我謂先生不如已、世上羣魔方亂舞、豈容大師說名理、歸來持此詔國人、直如東風過馬耳、國事旋轉如轆轤、書生見獵亦心喜、士習囂陵法紀隳、君以一身攘臂起、傍觀動色我不然、湘人倔強本如此、日爲文章排大敵、白頭黃口咸集矢、項王獨戰紛決盪、書估賣斷洛陽紙、古來魑魅原善人、憐君銷骨崇積毀、小人用心一何深、羣說馬援載薏苡、青繩何足汚白璧、一朝去官貧欲死、或言先生讀陰符、喜入幕中爲策士、我聞此語鬚髯張、爲指蒼天誓白水、此君執拗本天成、性太陽剛非弔詭、平居溫溫如處女、一怒不復憐紅紫、叱咤健婦三百人、倒曳女兒過燕市、魯莽信足大軒渠、陰柔李耳豈若是、先生有疾我素知、生平不能見官妓、李杜光芒十萬丈、一親薌澤盡披靡、夫人號令故威重、每入寢門輒長跪、世衰棄婦如棄帚、西河畏妻非可鄙、少年將軍雅重儒、肅肅干旌逆行李、我如管生在遼東、與君看雲河之涘、（君贈詩云然）別有酒狂名阿十、會當邏君入羅綺、

（五月十三日作）

□明星歌劇社閻重樓君夏佩珍女士之穆柯寨□（梅生）

明園 華德路

明晚 八時半起賽

慶賞端午佳節特備龍舟燈會

中西音樂並奏抑揚動聽之至

特別啓事

近來租界內交通雖已恢復然誠恐諸君往返不便故明晚仍自備汽車二十餘輛分候下列地點凡來賓持有入場券者請就近乘車可也

一 大世界門口
二 新世界門口
三 郵政總局門口
四 施高塔路狄思威路轉角
五 西華德路蓬路轉角
六 吳淞路漢璧禮路轉角
七 愛多亞路江西口路

上海中西大藥房發行

明星花露香水

此雖名曰花露
實際就是香水
所以品質比衆精貴
因之售價較為提高
諸君如果不信：
不妨費大洋一角半
先買一小瓶試試看

天上人間（一八一）

（張恨水）

第五回　曲意為歡淚珠灑酒碗　會心不遠燈火映書窗

我常到黃家去會見過他、見了面不好不打個招呼、你瞧這小子那樣子、將來准要發個大財、鮑宏才道、你又想上看相了、關伯威道、不是我會看相、這小子他有發財的命、那黃家的姐兒、愛上了他了、死七八賴要想嫁他、三天兩天一個電話、把他請了去、吃吃喝喝、還要唱上一段給他聽、可是他還不在乎的樣子、鮑宏才道、他憑什麼、關伯威道、據說、他學問很好、黃家的人、有錢不是、就是幾代也沒人讀書的、那黃家姐兒、念了一個半吊子的書、不愛人說她是有貝之財的姐、愛人說她是無貝之才的小姐、所以她看上了這小子、現在黃家的錢、一大半是她掌着、她要嫁了姓周的、你說姓周的發財不發財呢、鮑宏才道、家產是你外甥的、你瞧着黃小姐把洋錢向外搬、你不過問嗎、關伯威將兩個指頭一伸、歎了一口氣道、我妹妹是這個、我去了誰也瞧不起、壓根兒就不讓說什麼、我還打什麼抱不平、鮑宏才道、你熬着罷、熬着你的外甥長大成人就好了、關伯威歎了一口氣道、也只好那樣想、反正黃家整千萬的財產、那大姐兒、她總不能全帶了嫁出去、我今天本想着看我外甥去的、你這一提更引起了我心事了、

秘密強健術

△改造生殖器之唯一祕笈
△不用藥石廣嗣強身妙法

「祕密強健術」係千古眞傳、能使萎弱之生殖器、得以完全強健、凡患陽萎、早洩、遺精、慾癆等隱病暗疾、一得此術、立刻根治、且有特別壯健之効、如抱伯道憂者、保證獲麟、卽弄璋弄瓦、亦均可如意、世有愛情淡薄、尼山求嗣者、不可不從速入學

◉章程有名人題字介紹、函索附郵四分、

上海霞飛路銘德里廿二號
中華哲學會

亞林防疫臭藥水

天時日暖、凡骯髒之處、如垃圾桶內、痰盂之中、都為病菌產生之所、用亞林防疫水、則可殺菌除臭。

上海四馬路
五洲大藥房發行

中法藥房總經理

▲大號二元
▲小號一元二角半

◀艾羅補腦汁▶

艾羅醫生特效良藥之一

●奏效神速●毫無流弊●

好運道香烟

上海華達烟草公司出品